

«СОГЛАСОВАНО»
Директор МКУ МГО
«Образование»
Васильченко В.В.



_____ 2016г.

«УТВЕРЖДАЮ»
Директор МАУ ДО «ДТ
«Юность» им.В.П.Макеева»



_____ Л.В.Дорофеева

« ____ » _____ 2016 года

«СОГЛАСОВАНО»
Начальник отдела ГИБДД
МВД России по городу Миассу
Челябинской области
подполковник полиции
Гриценко Р.В.



« 29 » _____ 2016г.

ПАСПОРТ дорожной безопасности

**Муниципального автономного учреждения
дополнительного образования
«Дом детского творчества «Юность»
имени академика В.П.Макеева»
ул.Ст.Разина, 4**

Общие сведения

Муниципального автономного учреждения дополнительного

**образования «Дом детского творчества «Юность» имени академика
В.П.Макеева»**

Тип ОУ: **АВТОНОМНОЕ**

Юридический адрес ОУ: **РФ, 456320, Челябинская область, г.Миасс,
пр.Макеева, 39**

Фактический адрес ОУ: **РФ, 456320, Челябинская область, г.Миасс,
Ул.Ст.Разина, 4**

Руководители ОУ:

**Директор МАУ ДО «ДТТ «Юность» им. В.П.Макеева» Л.В.Дорофеева
т. 8(3513) 53-15-45**

Заместитель директора по учебно-воспитательной работе
**Лозовая Снежанна Александровна
т. 8(3513) 53-22-65**

Методист **Токминова Наталья Николаевна
т. 8(3513) 53-15-45**

Заведующая структурным подразделением **Зайцева Татьяна Васильевна
т. 8 (3513) 57-09-33**

Ответственные работники муниципального органа образования
Ведущий специалист общего отдела специального коррекционного и
дополнительного образования
Улыбышева Оксана Александровна т. 8(3513) 56-06-06

Ответственные от Госавтоинспекции
Инспектор по пропаганде отдела ГИБДД Отдела МВД России по городу
Миассу Челябинской области
Старший лейтенант полиции **Лунева Дарья Викторовна
т. 83513299553**

Ответственные работники за мероприятия по профилактике детского
травматизма
Методист **Калмыкова Зоя Михайловна
т. 8(3513) 53-22-65**

Руководитель или ответственный работник дорожно-эксплуатационной
организации, осуществляющей содержание УДС
г. Миасс, Челябинской области
директор ООО «ВИНЕК» Кубасов А.В.

т. 83513543588

Руководитель или ответственный работник дорожно-эксплуатационной организации, осуществляющей содержание ТСОДД*

г. Миасс директор ООО «ДАРК» Белозеров А.С., Пухтин А.Е.

т. 29-87-31, 93513298731

Количество учащихся **750**

(дети находятся в здании согласно расписанию творческих объединений)

Наличие уголка по БДД в холле учреждения

(если имеется, указать место расположения)

Наличие класса по БДД нет

(если имеется, указать место расположения)

Наличие автогородка (площадки) по БДД нет

Наличие автобуса в ОУ нет

Время занятий в ОУ:

с 8:00 – 21:00

Телефоны оперативных служб:

Пожарная охрана 101

Правоохранительные органы 102

Скорая помощь 103

Служба спасения 112

МКУ МГО «Образование» 8(3513) 56-05-33

МУ МГО «Управление здравоохранением» 8(3513) 55-00-81

Управление социальной защиты населения (отдел детства) 53-36-16

Содержание

I. План-схемы ОУ.

- 1) СХЕМА № 1 район расположения ОУ, пути движения транспортных средств и детей (учеников, обучающихся);

- 2) [СХЕМА № 2](#) организация дорожного движения в непосредственной близости от образовательного учреждения с размещением соответствующих технических средств, маршруты движения детей и расположение парковочных мест;
- 3) [СХЕМА № 3](#) пути движения транспортных средств к местам разгрузки/погрузки и рекомендуемых безопасных путей передвижения детей по территории образовательного учреждения.

**II. Информация об обеспечении безопасности перевозок детей
специальным транспортным средством (автобусом).
(при наличии автобуса)**

Автобус – отсутствует

Общие сведения

Марка _____

Модель _____

Государственный регистрационный знак _____

Год выпуска _____ Количество мест в автобусе _____

Соответствие конструкции требованиям, предъявляемым к школьным автобусам _____

1. Сведения о водителе автобуса

2. Организационно-техническое обеспечение

1) Лицо, ответственное, за обеспечение безопасности дорожного движения: _____

назначено _____,

прошло аттестацию _____.

2) Организация проведения предрейсового медицинского осмотра водителя:

осуществляет _____

(Ф.И.О. специалиста)

на основании _____

действительного до _____.

3) Организация проведения предрейсового технического осмотра транспортного средства:

осуществляет _____

(Ф.И.О. специалиста)

на основании _____

действительного до _____.

4) Дата очередного технического осмотра _____

5) Место стоянки автобуса в нерабочее время _____

меры, исключающие несанкционированное использование _____

3. Сведения о владельце

Юридический адрес владельца _____

Фактический адрес владельца _____

Телефон ответственного лица _____

(при отсутствии автобуса)

**Сведения об организациях, осуществляющих перевозку детей
специальным транспортным средством (автобусом)**

**Информационная карточка
перевозок детей специальным транспортным средством**

Общие сведения

Марка _____

Модель _____

Государственный регистрационный знак _____

Год выпуска _____ Количество мест в автобусе _____

Соответствие конструкции требованиям, предъявляемым к школьным автобусам _____

1. Сведения о владельце

Владелец _____

(наименование организации)

Юридический адрес владельца _____

Фактический адрес владельца _____

Телефон ответственного лица _____

2. Сведения о водителе автобуса

Фамилия, имя, отчество _____

Принят на работу _____

Стаж вождения категории D _____

3. Организационно-техническое обеспечение

Лицо, ответственное, за обеспечение безопасности дорожного движения:

_____ назначено _____,

прошло аттестацию _____.

Дата последнего технического осмотра _____

Директор образовательного учреждения
(заведующий ОУ) _____

(подпись) (Ф.И.О.)

Руководитель организации,
осуществляющей перевозку детей
специальным транспортом





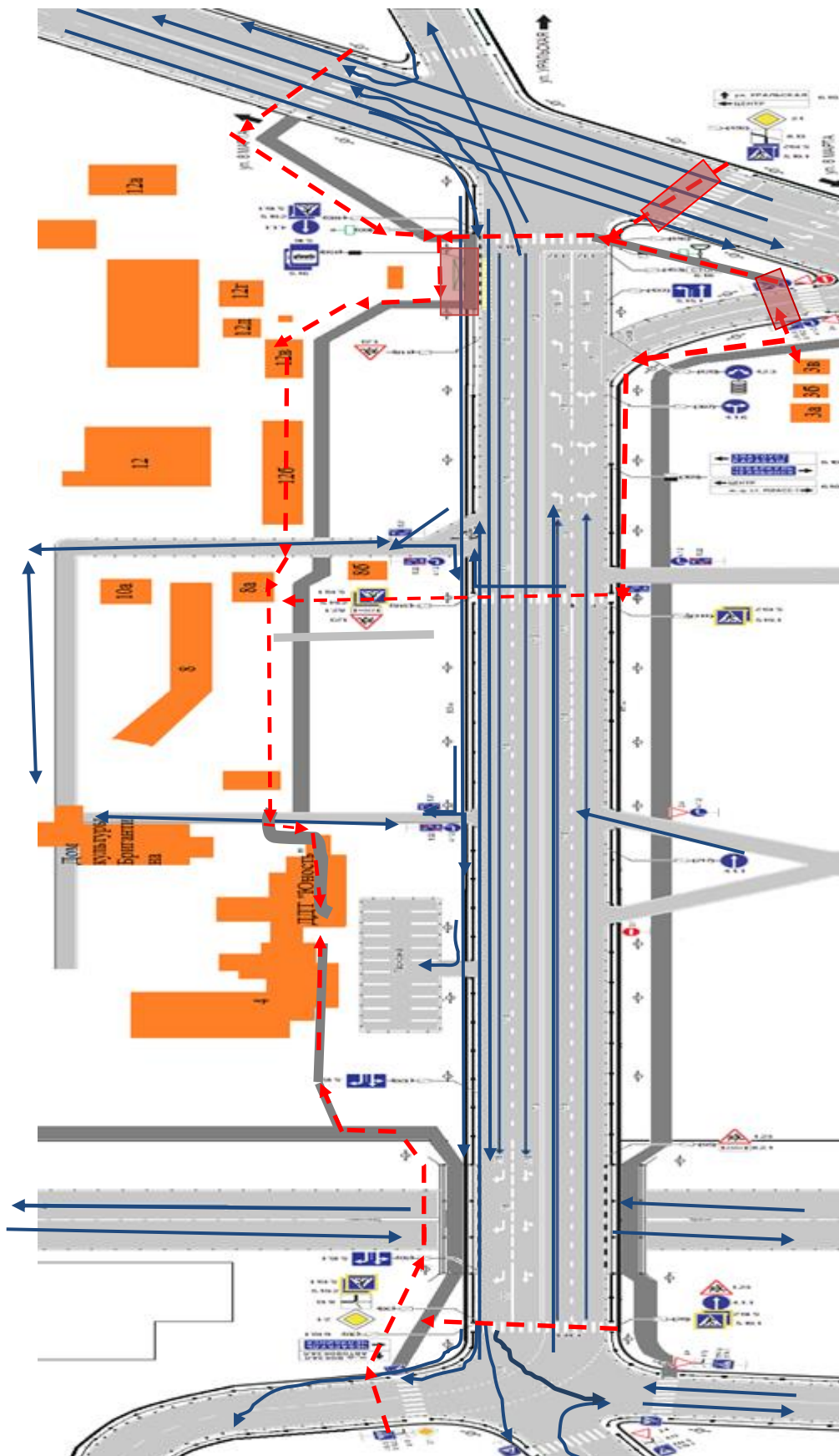

(автобусом) _____

(подпись) (Ф.И.О.)

I. План-схемы ОУ.

План-схема района расположения ОУ,
пути движения транспортных средств и детей (учеников)



| | | | |
|---|--------------------|--|---|
|  | жилая застройка |  | движение транспортных средств |
|  | тротуар |  | движение учеников в (из) образовательное учреждение |
|  | проезжая часть |  | опасные участки |
|  | пешеходный переход | | |

Организация дорожного движения в непосредственной близости от образовательного учреждения с размещением соответствующих технических средств, маршруты движения детей и расположение парковочных мест

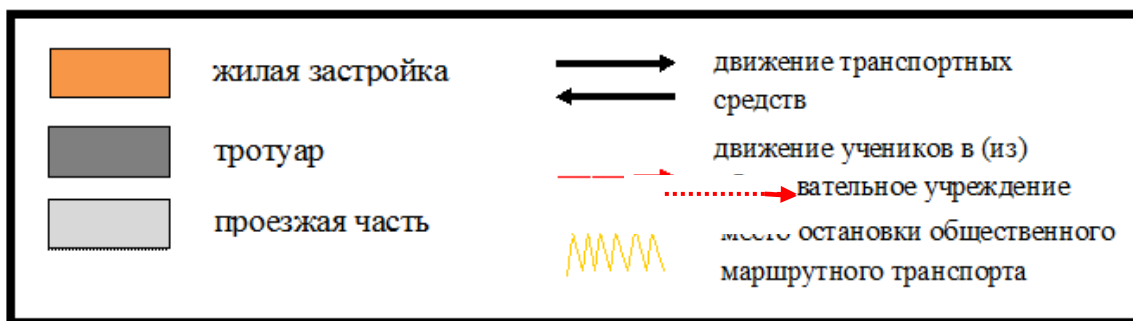
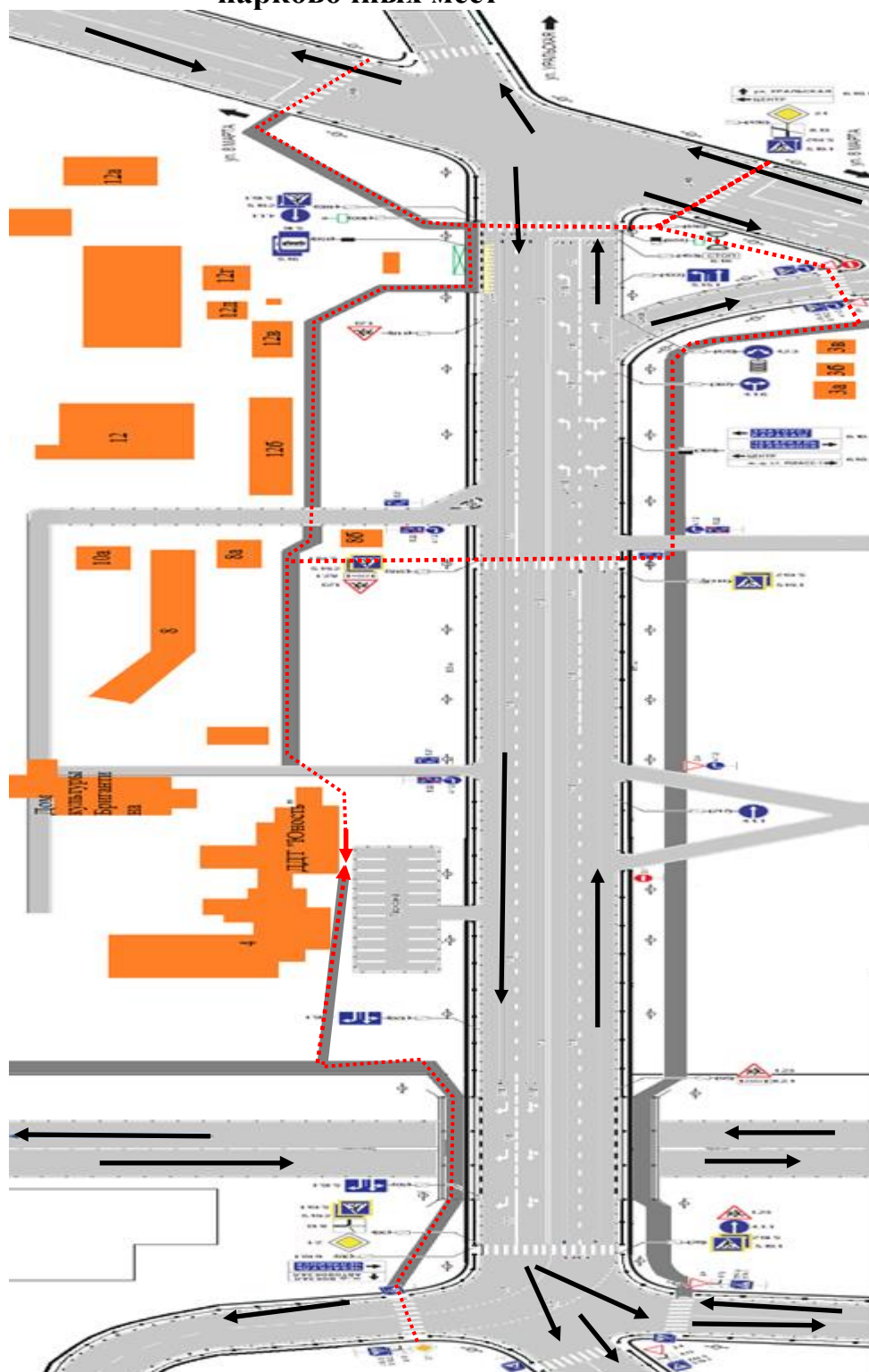

**Пути движения транспортных средств к местам разгрузки/погрузки и
рекомендуемые пути передвижения детей по территории
образовательного учреждения**

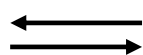
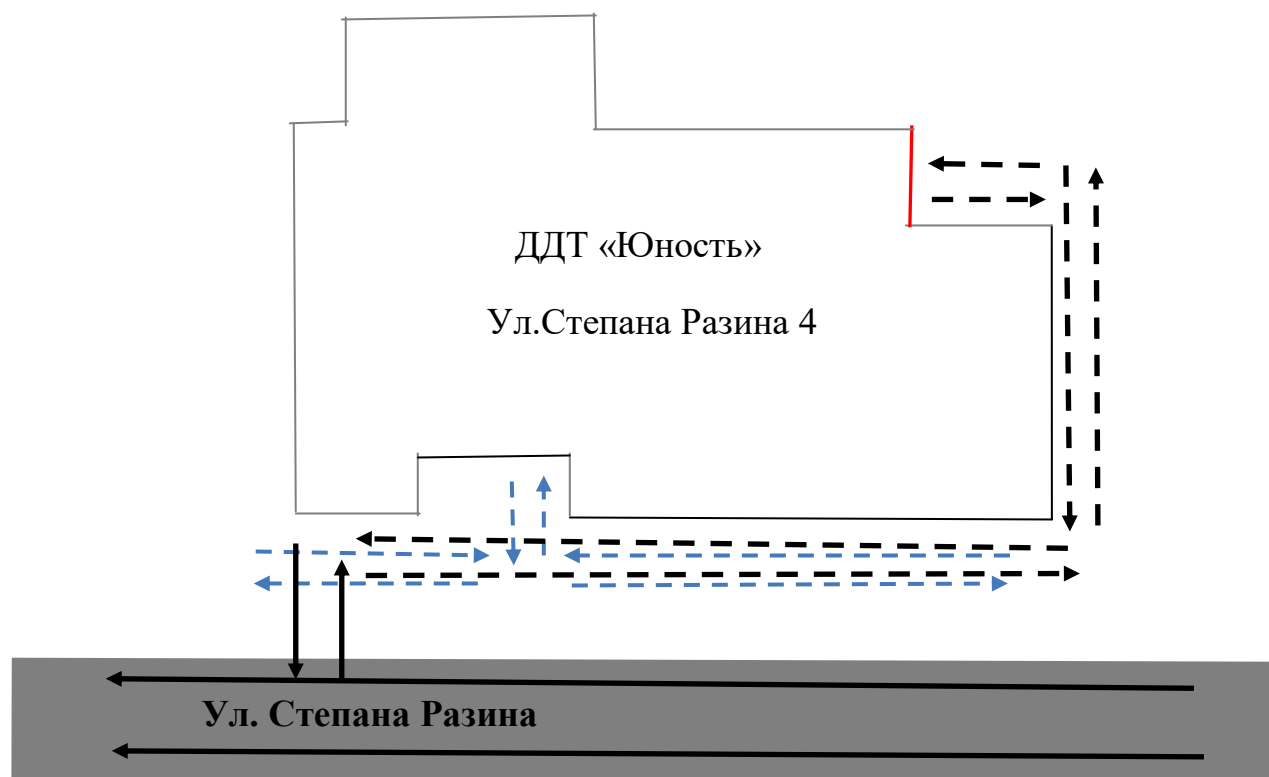

въезд / выезд грузовых транспортных средств



движение грузовых транспортных средств по территории образовательного учреждения



движение детей и подростков на территории образовательного учреждения



место разгрузки / погрузки